

**Località per l'allenamento dei cani da caccia nei mesi di febbraio e marzo 2025, ai sensi della D.G.R. n. 776 del 22 maggio 2024 e ss.mm.ii. "L.R. n. 7/95 - art. 30 - Calendario venatorio regionale 2024/2025"**

**PROVINCIA DI ANCONA**

Fiume Cesano:

sponda destra, dal ponte dell'autostrada fino alla confluenza con il fosso Bruciata nel territorio del Comune di Senigallia, limitatamente alle aree demaniali.

È altresì consentito l'addestramento dei cani nelle seguenti zone:

Zona denominata "Monte S. Angelo" ricadente nel comune di Arcevia, di cui si allega carta;

Zona denominata "San Donnino" ricadente nei comuni di Arcevia e Genga, di cui si allega carta;

Zona denominata "Monte Rotondo - Cerro" - comune di Sassoferrato di cui si allega carta;

Zona denominata "Monteschiavo" ricadente nei comuni di Belvedere Ostrense, Montecarotto e Poggio San Marcello di cui si allega carta;

San Donato:

in territorio del Comune di Fabriano, limitatamente all'area interposta tra la Zona di Ripopolamento e Cattura San Donato e la Zona di Addestramento Cani da caccia permanente denominata Coccore.

Fiume Musone:

dalla confluenza con il Fiume Aspio nel Comune di Castelfidardo, al ponte Molino San Polo nel comune di Osimo e dalla Località Ponte Musone di Filottrano fino al ponte della Codarda al confine di Provincia, limitatamente ai tratti e sponde che ricadono nelle aree demaniali in territorio della Provincia di Ancona.

Fiume Esino:

dal confine interno al pari del lago detto di "Carnevalini" al viadotto della Strada statale 76, limitatamente alle aree demaniali.

ATC  
AN1

Ambito  
Territoriale  
di Caccia  
Ancona 1

## Zona Monte Sant'Angelo

Scala 1:20.000

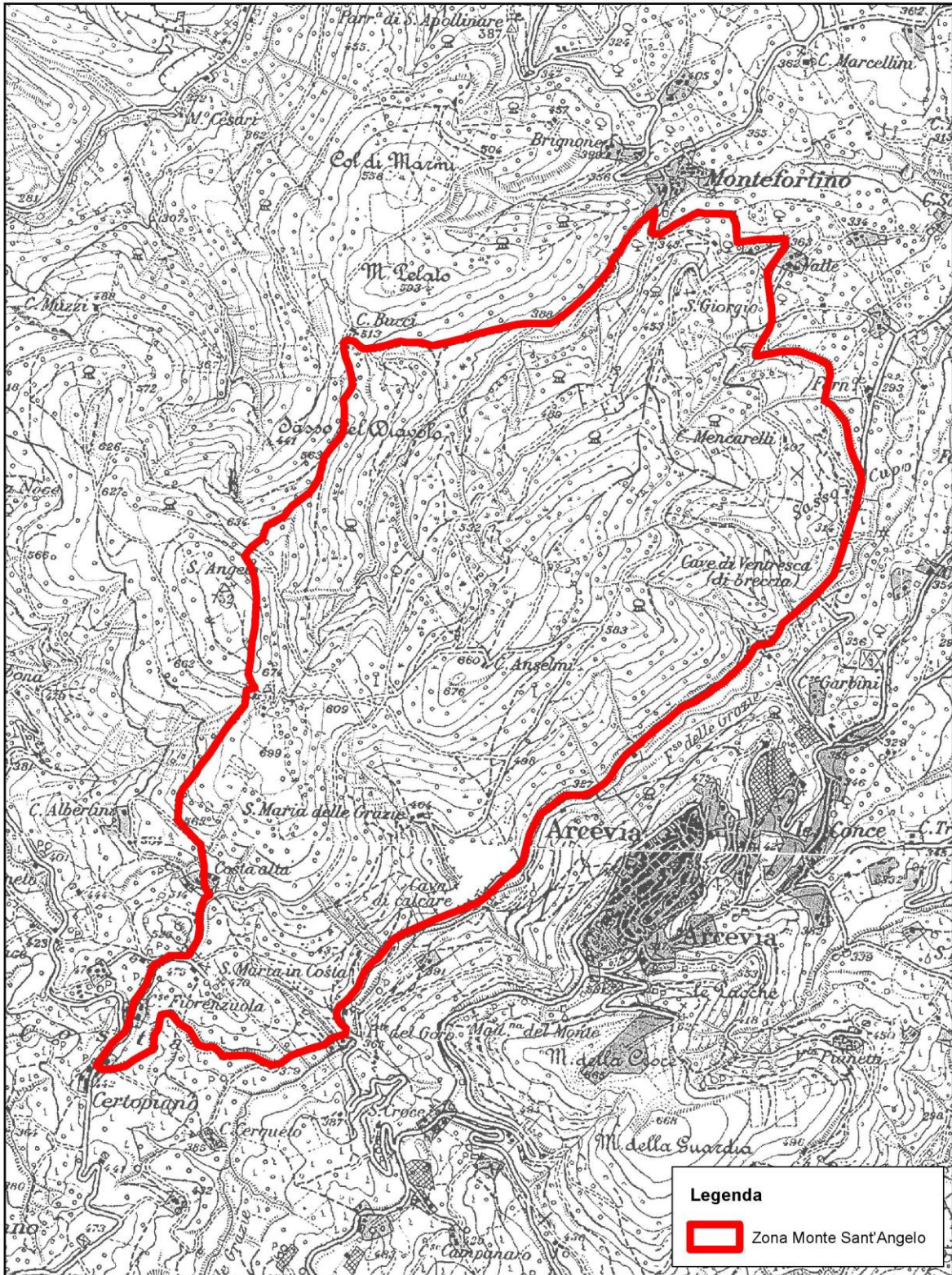

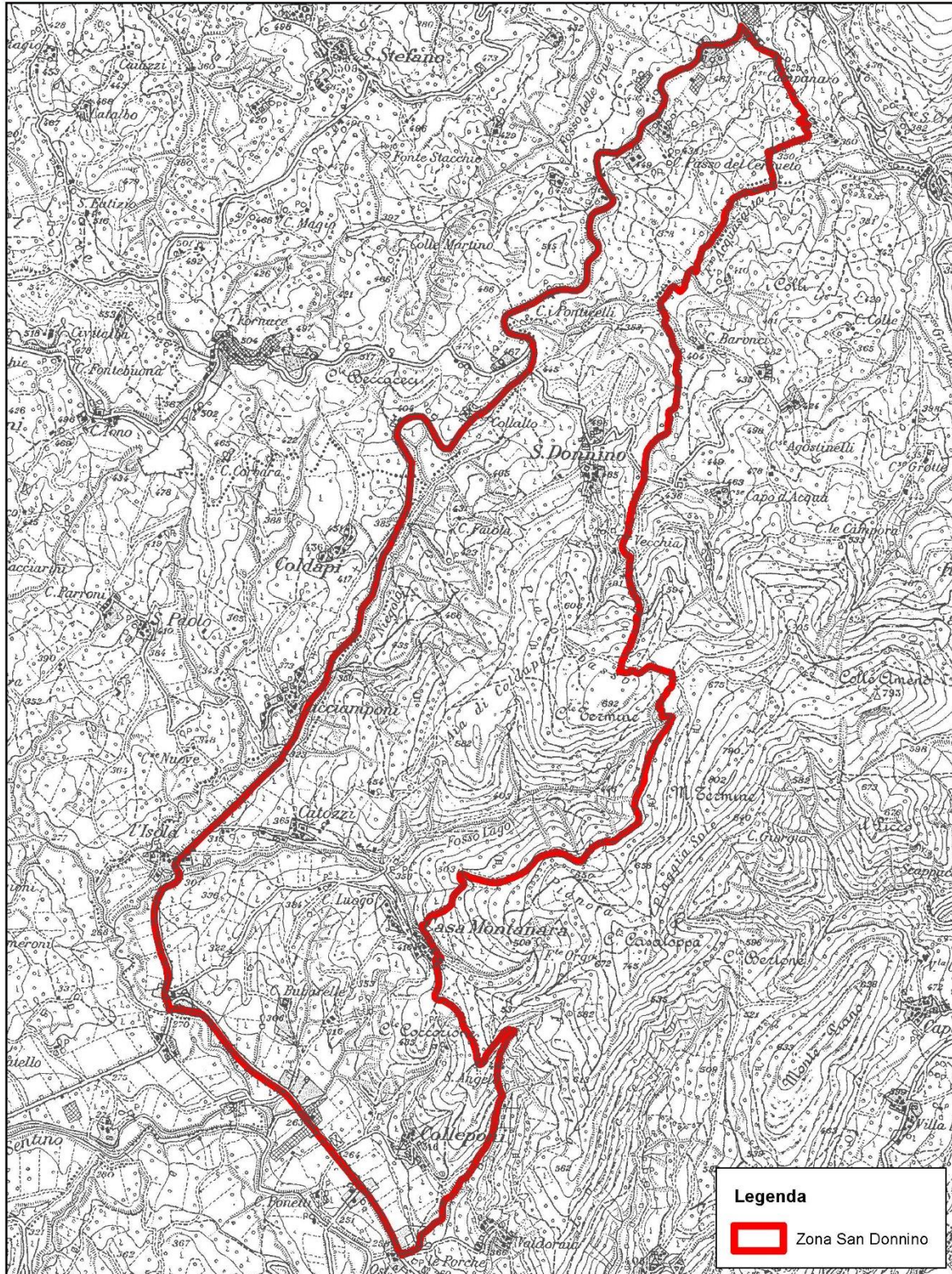

**Legenda**



Zona San Donnino

**ATC  
AN1**

Ambito  
Territoriale  
di Caccia  
Ancona 1

# Zona Monte Rotondo -Cerro

Scala 1:25.000

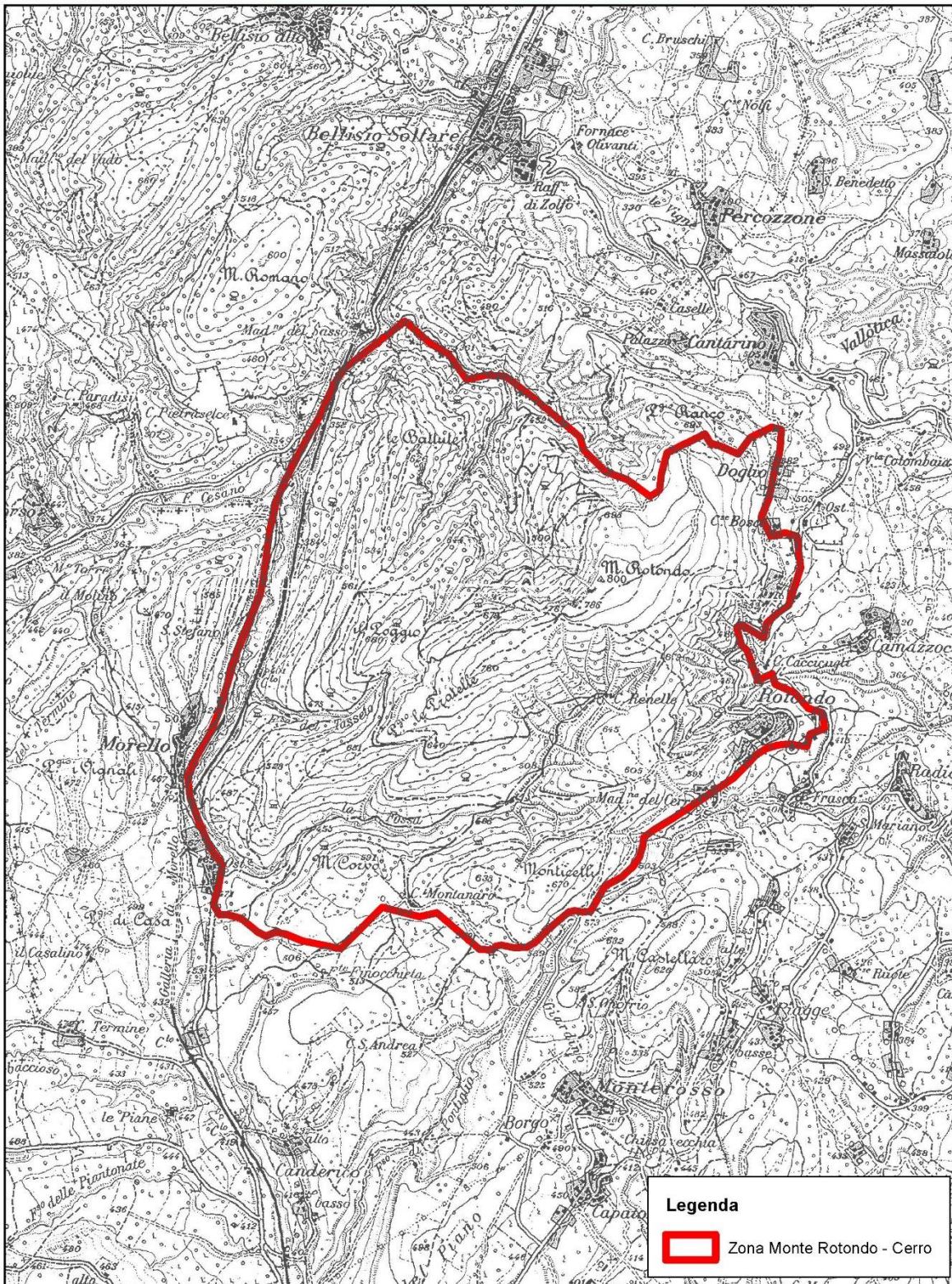

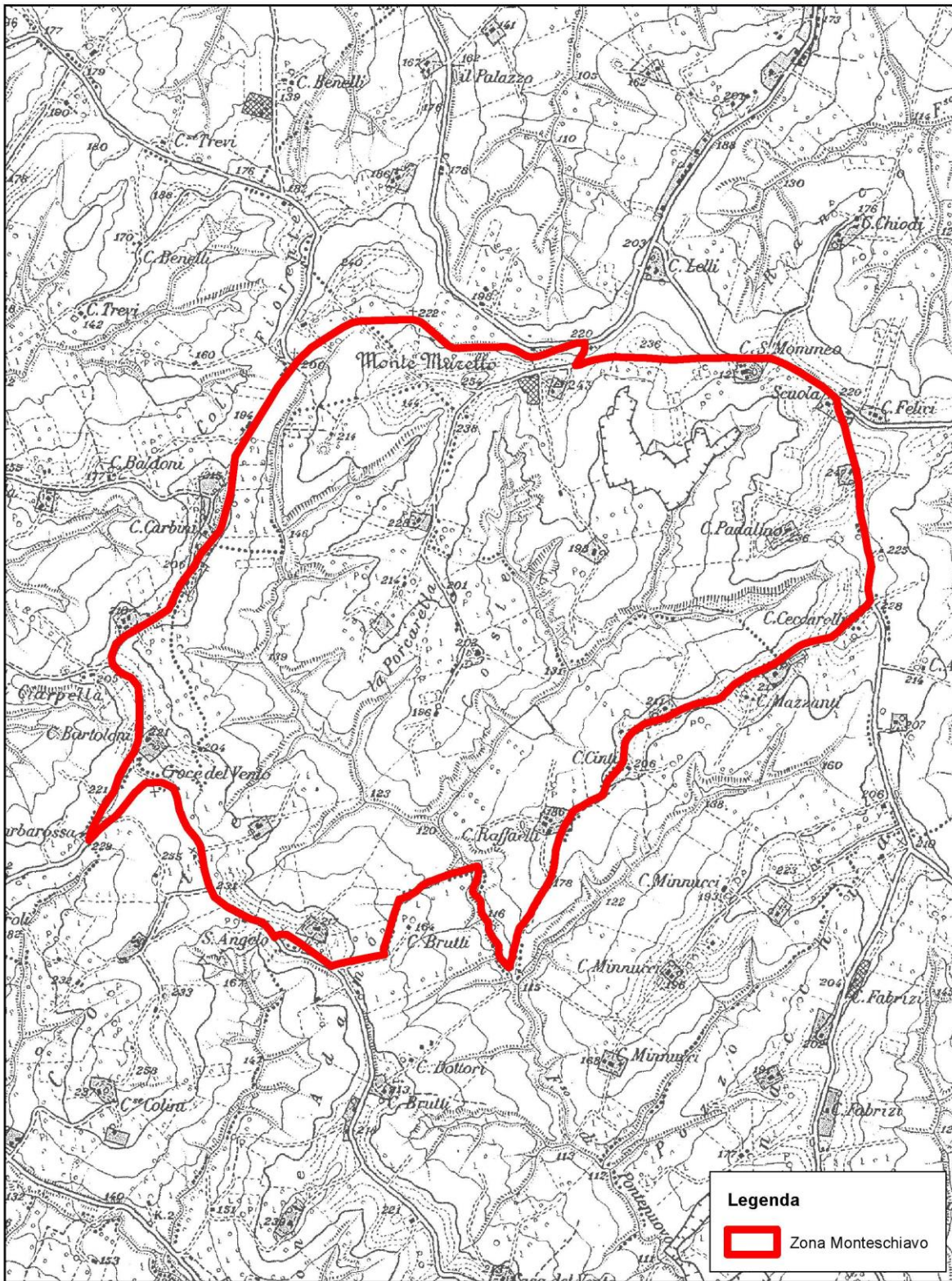

## **PROVINCIA DI ASCOLI PICENO**

### Fiume Aso:

dentro l'argine (per cani da ferma e da cerca) dalla località Ficiara c/da Aso, a circa 9,5 Km a monte e precisamente fino al ponte del Bivio per Carassai e Petritoli (interprovinciale Ascoli Piceno/Fermo).

### Fiume Tesino:

dentro l'argine, (per cani da ferma e da cerca) dalla foce a circa 8,8 Km a monte e precisamente fino all'incrocio con il confine della Zona di ripopolamento e cattura di Ripatransone.

### Fiume Tronto:

dentro l'argine (per cani da ferma e da cerca), dalla strada Statale 16 (termine Oasi Sentina) a circa 25 Km a monte e precisamente fino al ponte della Mondatori ad esclusione del territorio indicato nella figura 1.

In località San Marco di Ascoli Piceno, dall'intersezione della S.P. per San Giacomo e la Pista denominata "frangifuoco" proseguire lungo quest'ultima fino a raggiungere il centro abitato di Casette. Da questa, percorrere la SP. 90 Valle Castellana in direzione Castel Trosino fino al confine provinciale. Proseguire lungo la linea di confine tra Provincia di Ascoli Piceno e Provincia di Teramo fino ad intersecare, a quota 900 s.l.m. la pista Forestale che costeggia il Colle denominato "Dell'Oseno" (Costa Cerita) fino alla citata S.P. Colle San Marco-Colle San Giacomo, che si percorrerà da quota 950 m s.l.m. fino a quota 720m s.l.m., al punto di partenza.

Tutto il perimetro dell'ARV Bretta di cui si allega carta.

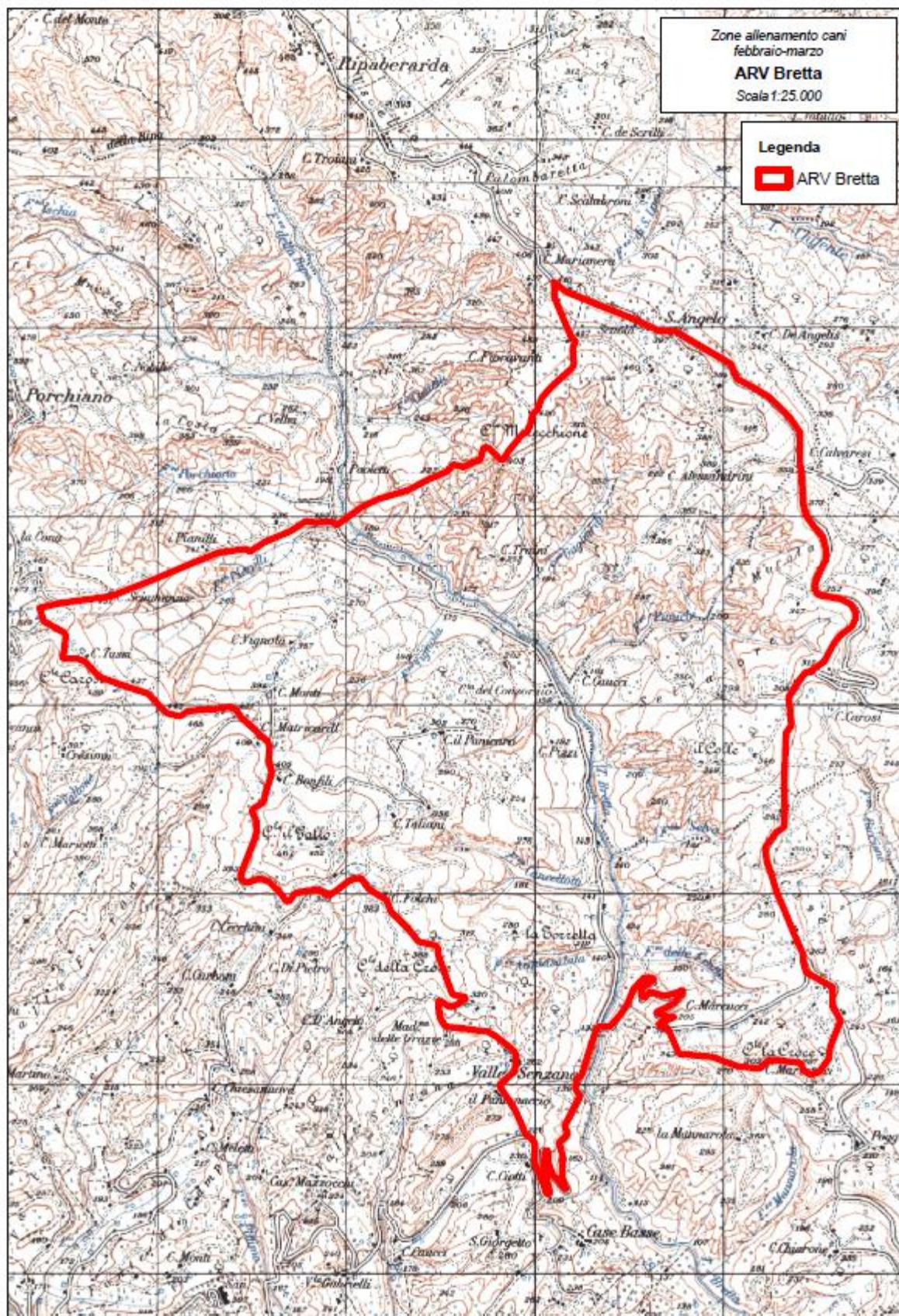

## **PROVINCIA DI FERMO**

### Fiume Chienti:

dentro la sponda destra, (per cani da ferma a da cerca) dalla foce a circa 7,5 Km a monte e precisamente fino al ponte del bivio per Montecosaro scalo (località zona industriale Brancadoro).

### Fiume Tenna:

dentro le sponde (per cani da ferma e da cerca) dalla foce a circa 15 Km a monte e precisamente fino all'altezza dell'incrocio tra SP 72 per Rapagnano e la SS 210.

### Fiume Aso:

dentro la sponda sinistra (per cani da ferma e da cerca) dalla foce a circa 15 Km a monte e precisamente fino al ponte del bivio per Carassai e Petritoli.

Nei comuni di Montefortino-Amandola (per cani da ferma, cerca e seguita) con i seguenti confini: "Partendo dal bivio tra le strade SP83 e SS78 in località Amandola si prosegue (percorrendo la SS78) in direzione di Comunanza, attraversando le località Ciaraglia, Case Staffinati fino al bivio Turano. Da qui verso località Pippiete, bivio Salvena, Montattegla. Scendendo al bivio per Serra ci si dirige in direzione Collina e da essa verso le località di Santa Lucia, Poggio fino al bivio con la SP83. Da quest'ultimo bivio si procede verso Amandola sino al bivio di partenza tra SP 83 Subappennina e la SS 78 Picena.

## **PROVINCIA DI MACERATA**

Entro le fasce contenute in 50 metri dalle rispettive sponde delle seguenti aste fluviali, escluse le aree ricadenti entro i confini delle ZRC nell'ATC MC1:

Fiume Potenza: dal Cimitero di Pioraco fino alla foce;

Fiume Musone: dalla diga del Lago di Castreccioni fino alla foce nel tratto ricadente nel territorio della Provincia di Macerata

### Fiume Chienti:

dalla diga del lago di Caccamo fino alla foce con esclusione del tratto ricadente nella Riserva Naturale Statale dell'Abbadia di Fiastra;

### Fiume Fiastra:

dal Ponte di San Valentino, in località Convento del Comune di Urbisaglia fino al Ponte successivo all'abitato di Gabella Nuova del Comune di Sarnano e dal Ponte Giovanni XXIII° in Località Colbuccaro di Corridonia fino al "Lago Pozzetto" (Chiavari), in C.da Pidicolle- Colbuccaro di Corridonia;

Nei Comuni di Visso-Pievetorina da Borgo S. Antonio lungo la Statale Valnerina, presso la località "Le Fornaci" a destra in direzione Appennino, subito dopo l'abitato lungo la strada comunale in direzione di Fiordimonte-Valfornace verso Madonna di Monte Aguzzo fino alla tabellazione con l'Azienda Agri-Turistico Venatoria di Fiordimonte. A destra della tabellazione continua con le tabelle con il Parco dei Sibillini fino all'abitato di Borgo Sant'Antonio.



## PROVINCIA DI PESARO E URBINO

Fasce di 200 mt. lungo i fiumi.

Per un'ampiezza di 200 metri dalle rispettive sponde:

Fiume Foglia da Belforte all'Isauro a Ponte Bronzo (Sassocorvaro) – da Ponte Vecchio (Montecalvo in Foglia) alla foce.

Addestramento cani in tutte le aree di rispetto vigenti è consentito a tutti gli iscritti all'A.T.C. PS1 in regola con il versamento della quota sociale con il limite di un cane per cacciatore;

Per un'ampiezza di 200 metri dalle rispettive sponde:

Fiume Cesano da Serra Sant'Abbondio alla foce entro le fasce contenute in 200 metri dalle rispettive sponde;

Fiume Metauro da Borgo Pace a Fossombrone – da Tavernelle (Colli al Metauro) a Piano di Zucca (Terre Roveresche) entro le fasce contenute in 200 metri dalle rispettive sponde;

Fiume Candigliano entro le fasce contenute in 200 metri dalle rispettive sponde;

Fiume Burano entro le fasce contenute in 200 metri dalle rispettive sponde;

Per un'ampiezza di 100 metri in ambo le rive del tratto dei torrenti:

Torrenti Biscubio e Venatoio ricadenti nel comune di Apecchio, dal limite amministrativo definito dal confine Umbria-Marche fino al congiungimento dei due torrenti entro le fasce contenute in 100 metri dalle rispettive sponde;

È altresì consentito l'addestramento dei cani nelle seguenti zone:

Zona denominata "Donico" ricadente nel comune di Cagli, di cui si allega carta;

Territorio della A.R. denominata "Donico – Santa Maria" ricadente nel comune di Cagli, di cui si allega carta;

Territorio della A.R. denominata "Monteguiduccio" ricadente nel comune di Montefelcino, di cui si allega carta;

Territorio della A.R. denominata "Motocross" ricadente nel comune di Terre Roveresche/Mondavio di cui si allega carta;

Territorio della A.R. denominata "Conventino di Monteciccardo" ricadente nel comune di Pesaro – Fraz. Monteciccardo di cui si allega carta;

Territorio della A.R. denominata "Fenigli" ricadente nel comune di Pergola di cui si allega carta;

**Legenda**

 Zona Donico

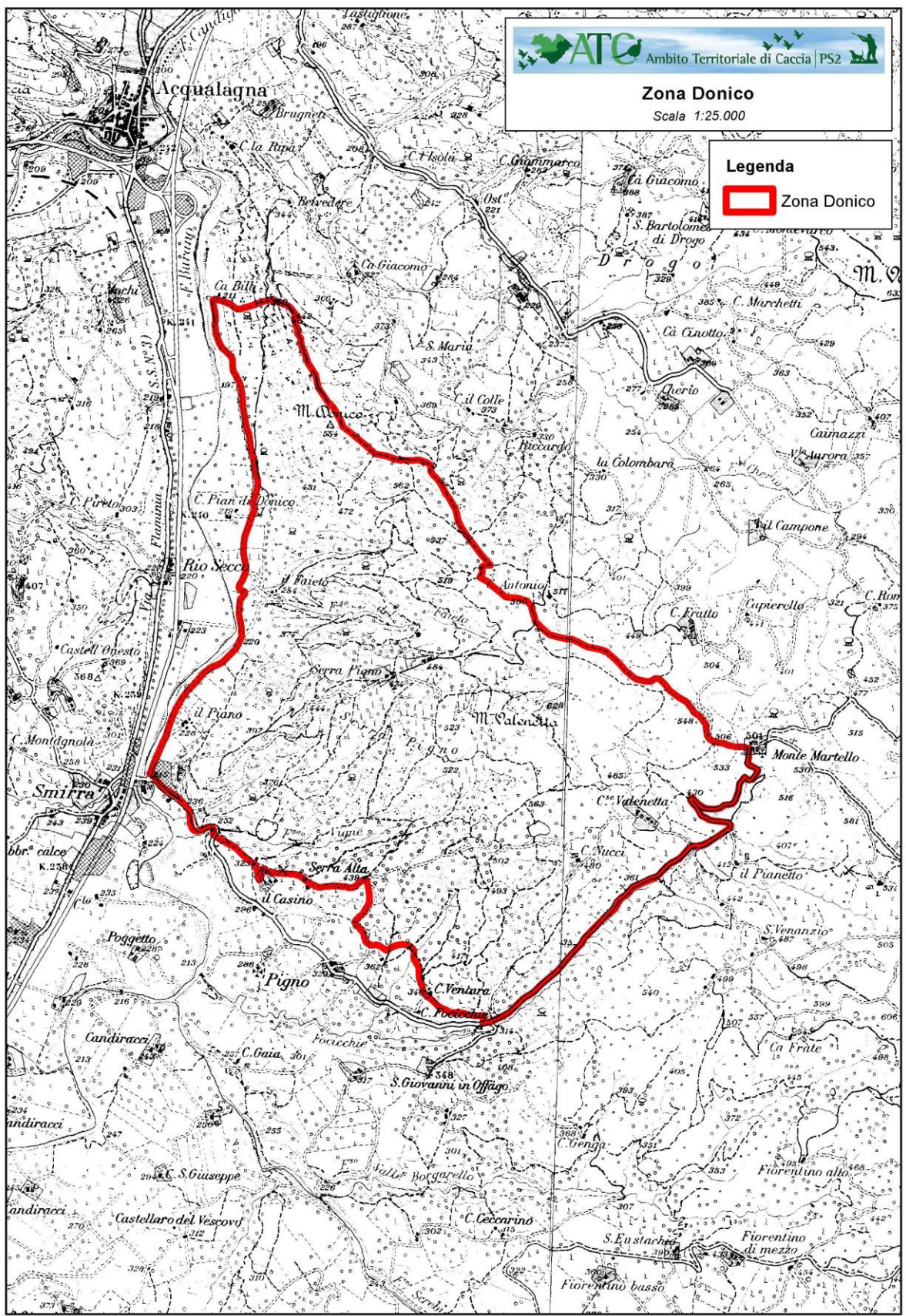

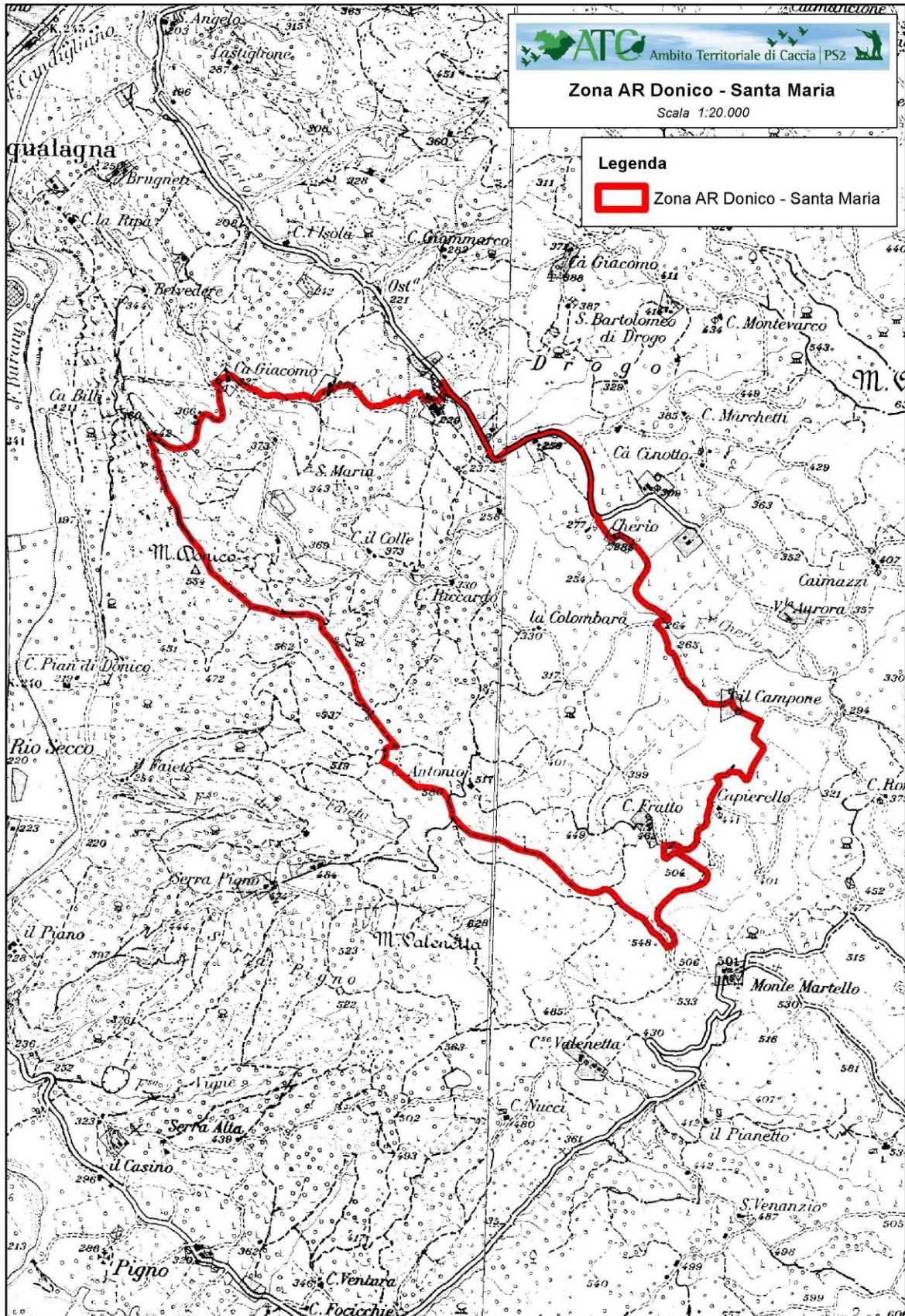

**Zona AR Monteguiduccio**

Scala 1:20.000

**Legenda**

 Zona AR Monteguiduccio

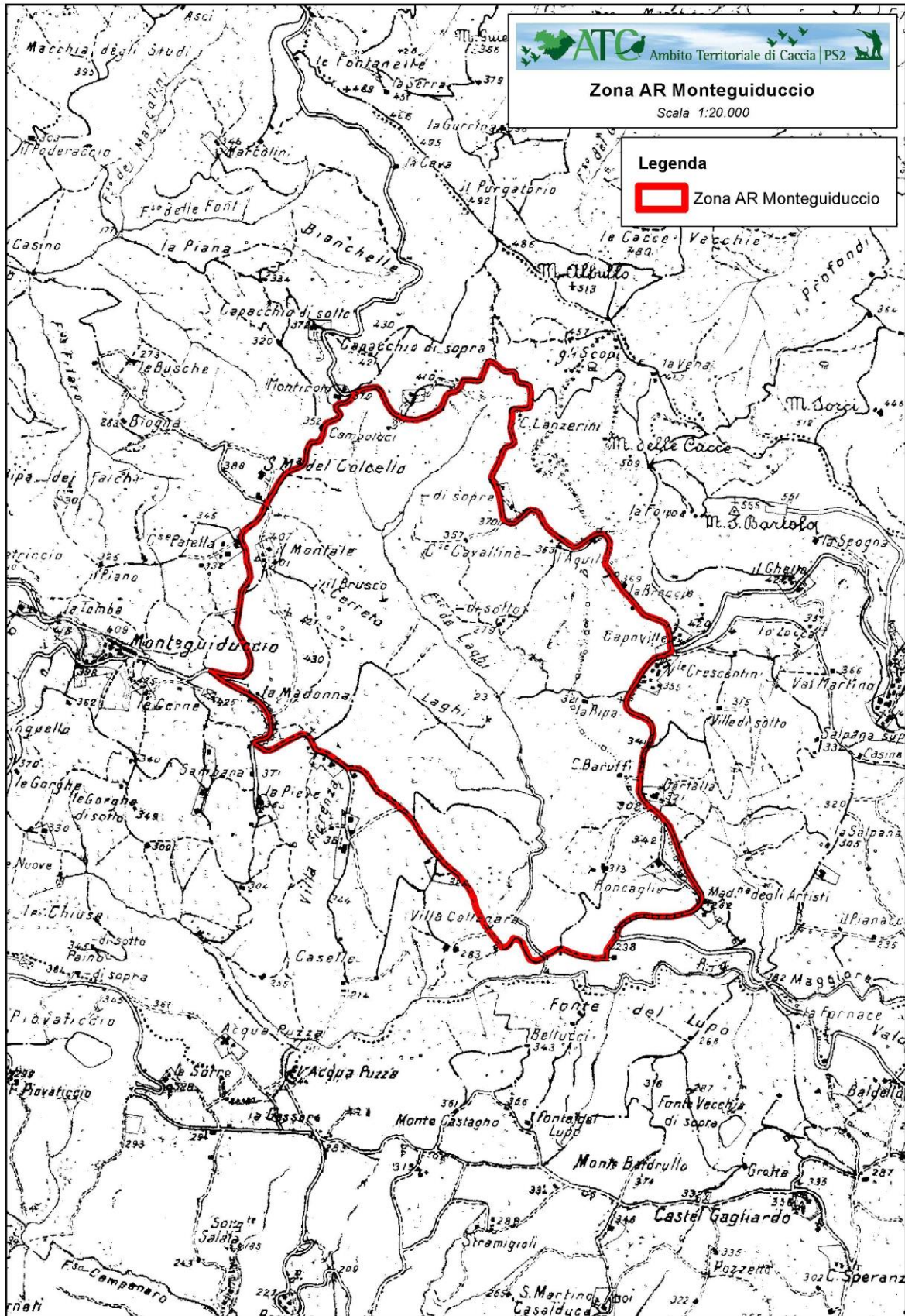

### Zona AR Motocross

Scala 1:20.000

**Legenda**

 Zona AR Motocross

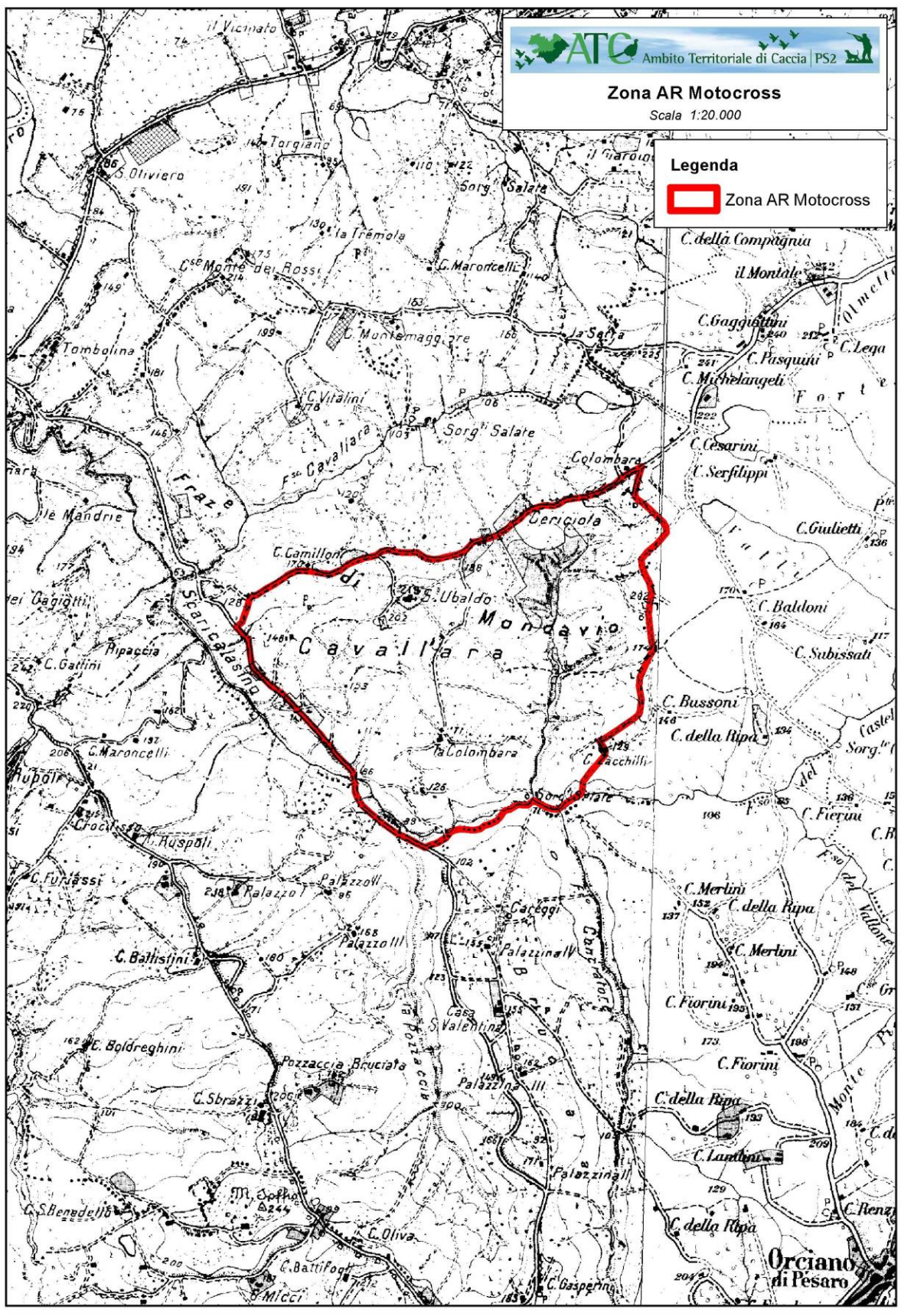

**Aree di Rispetto**

Scala 1:25.000

**Legenda**

**AR Conventino di Monteciccardo**

 SPFV ha 607

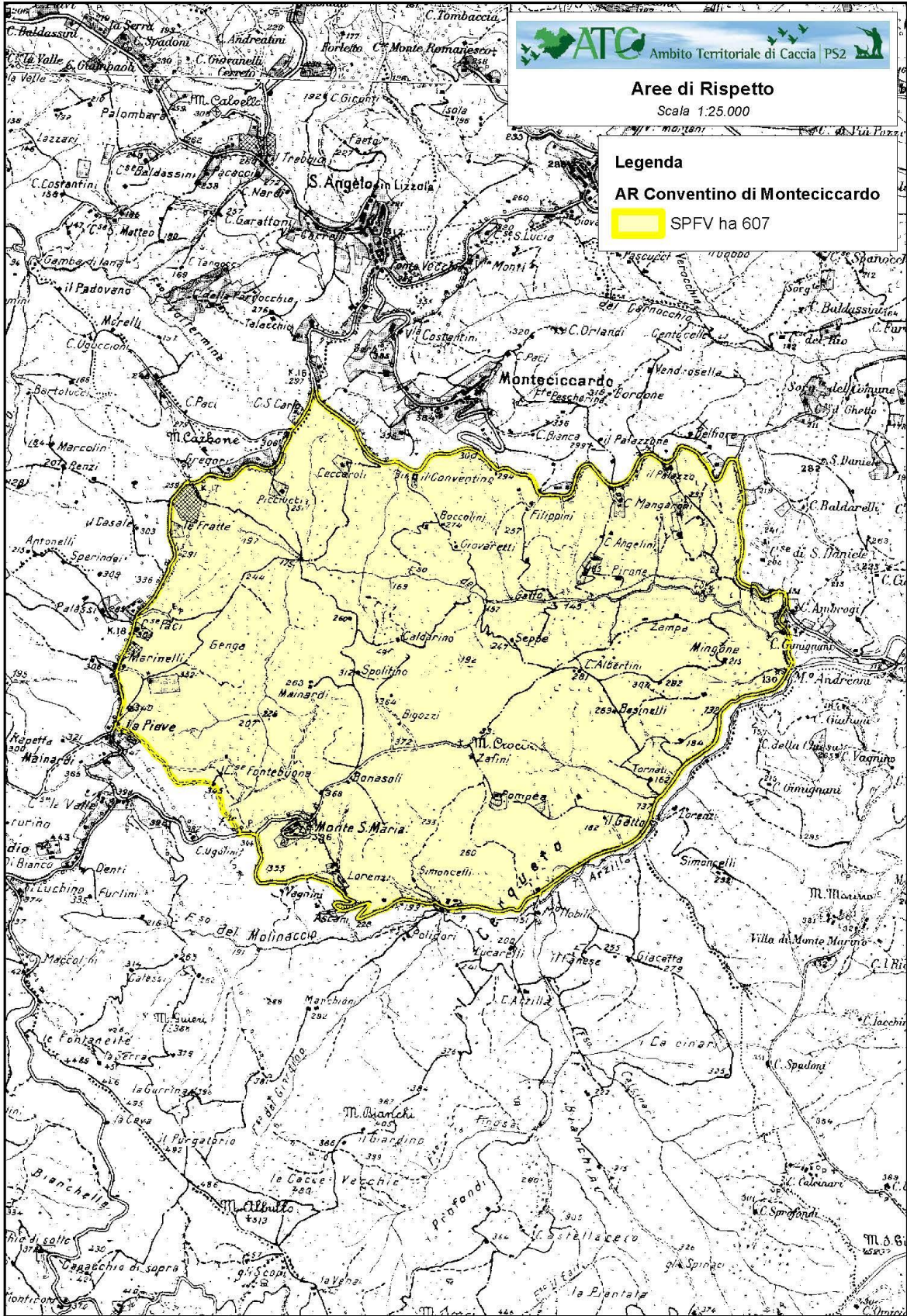

**Aree di Rispetto**  
Scala 1:25.000

**Legenda**

**AR Fenigli**

 Area ha 505 - TASP ha 475

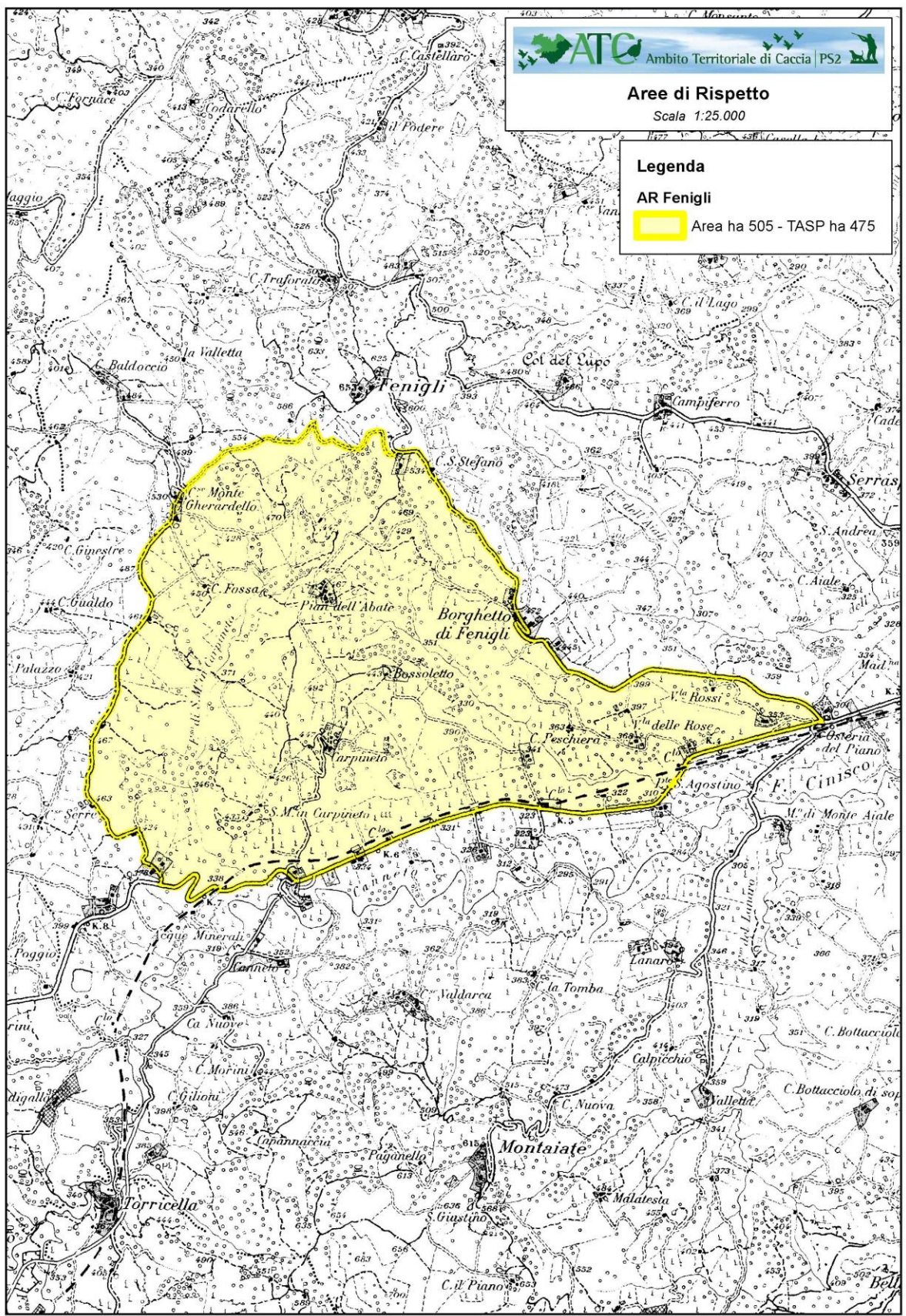

È COMUNQUE FATTO DIVIETO DI ALLENAMENTO DEI CANI  
NELLE ZONE INDICATE NELLE SEGUENTI CARTOGRAFIE:

Figura 1





Figura 2



Figura 3

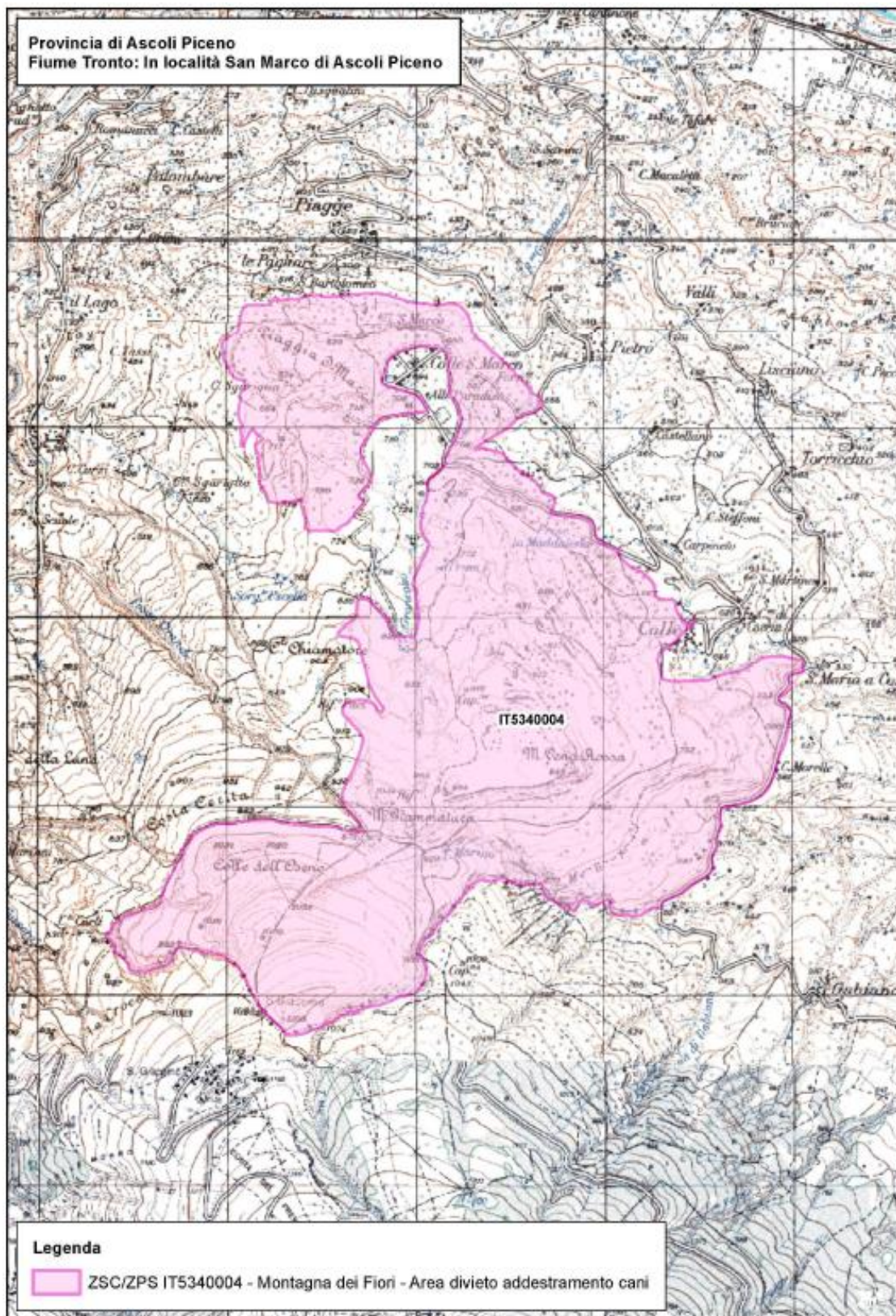

Figura 4

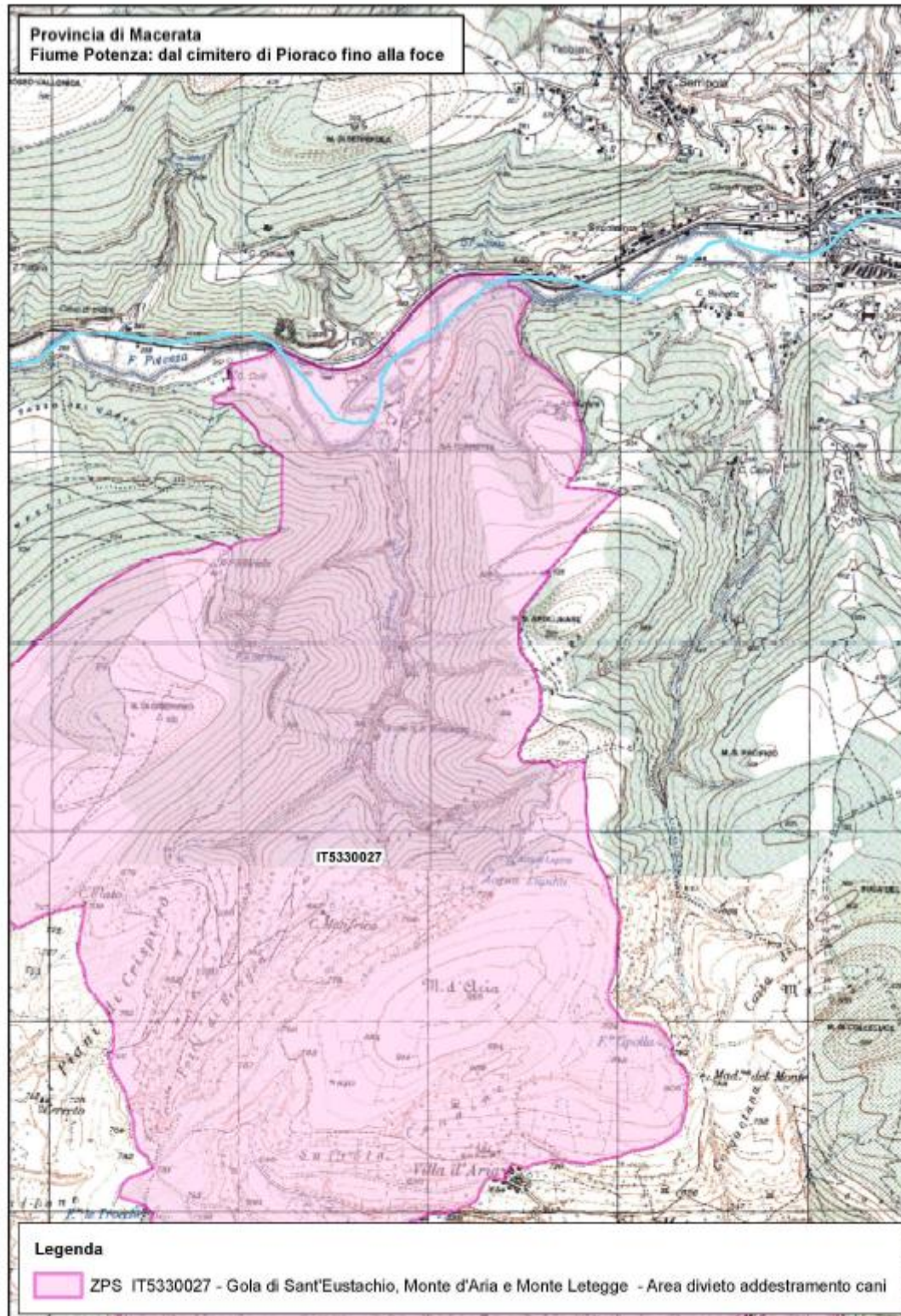

Figura 5

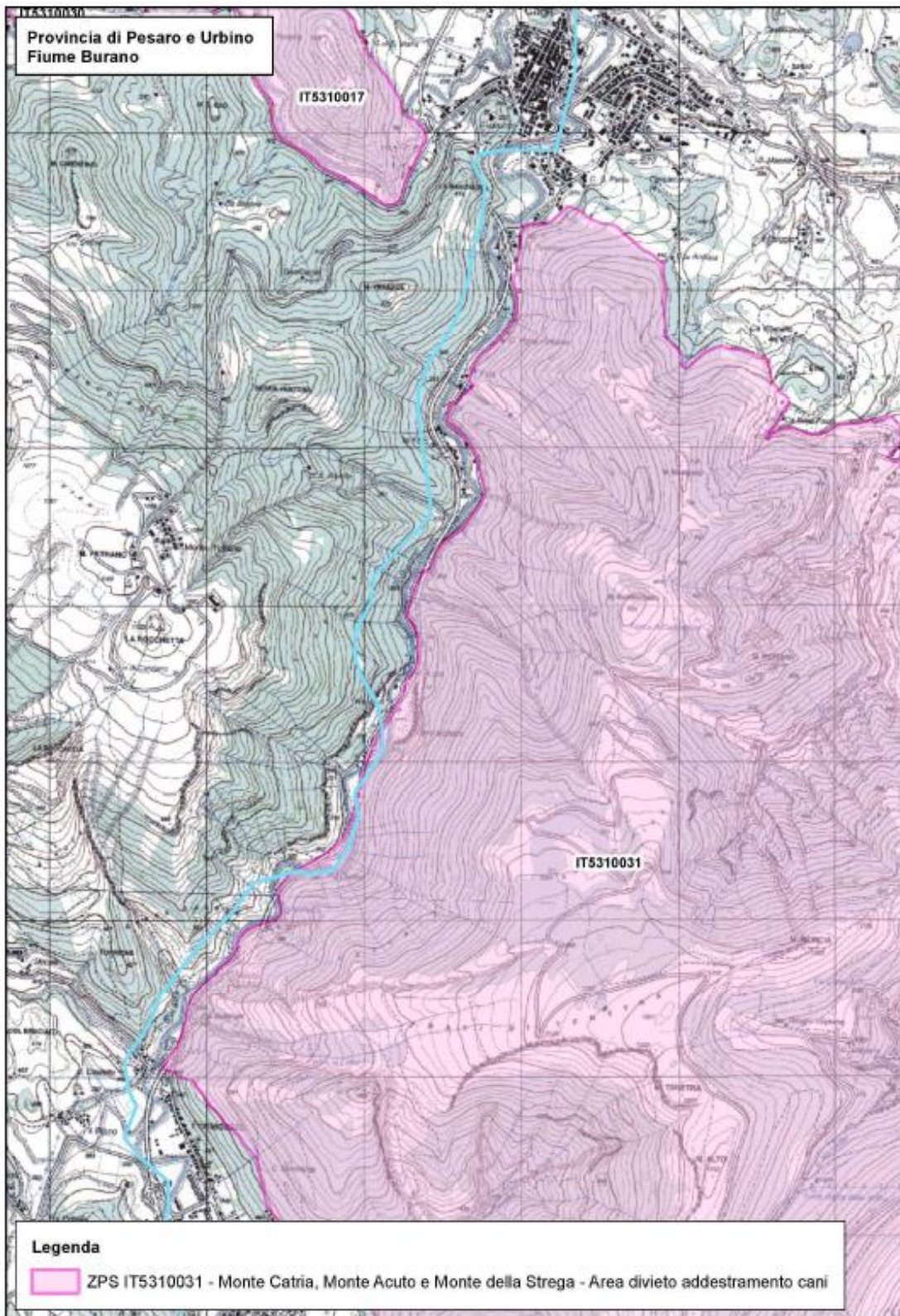

Figura 6

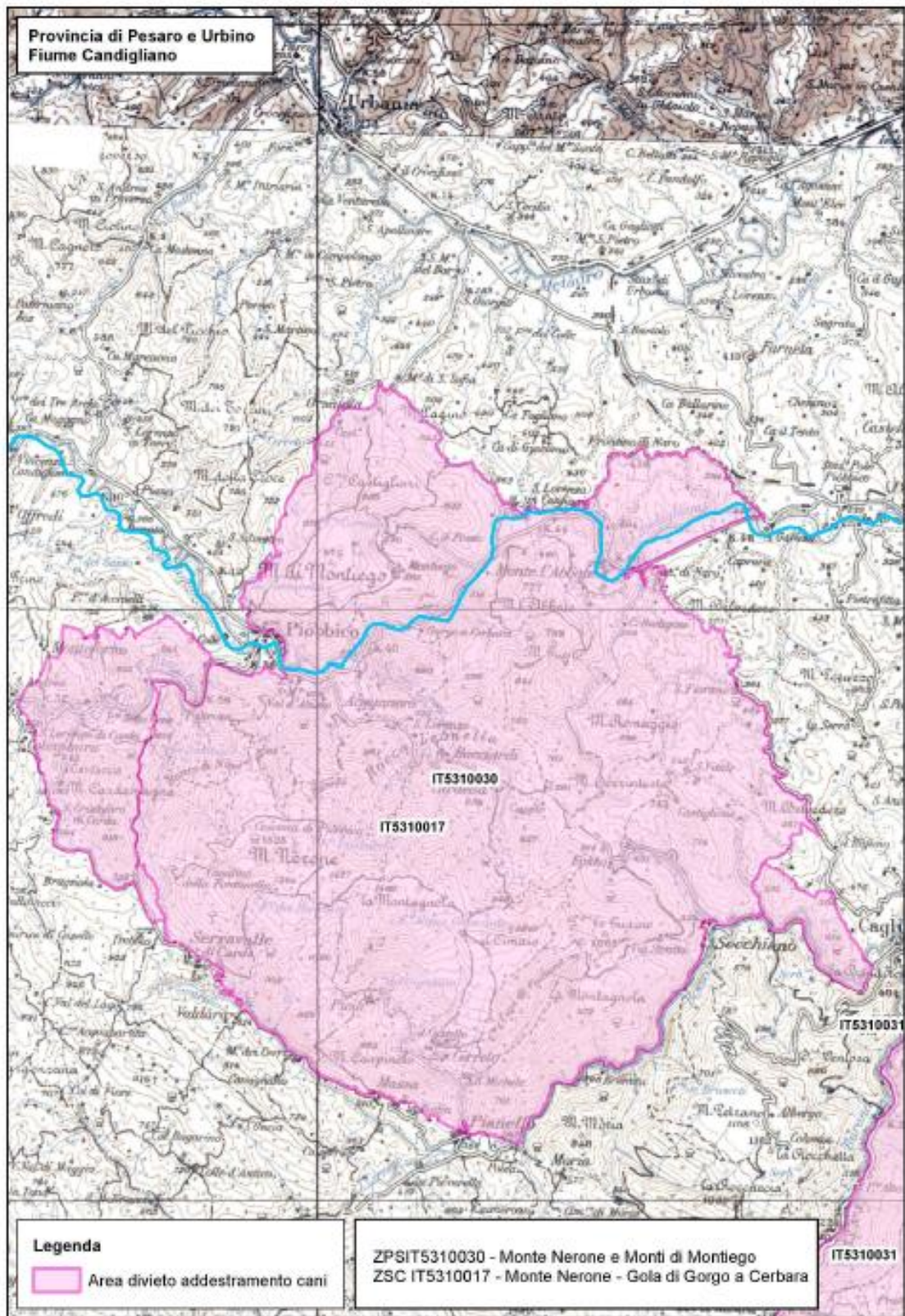

Figura 7

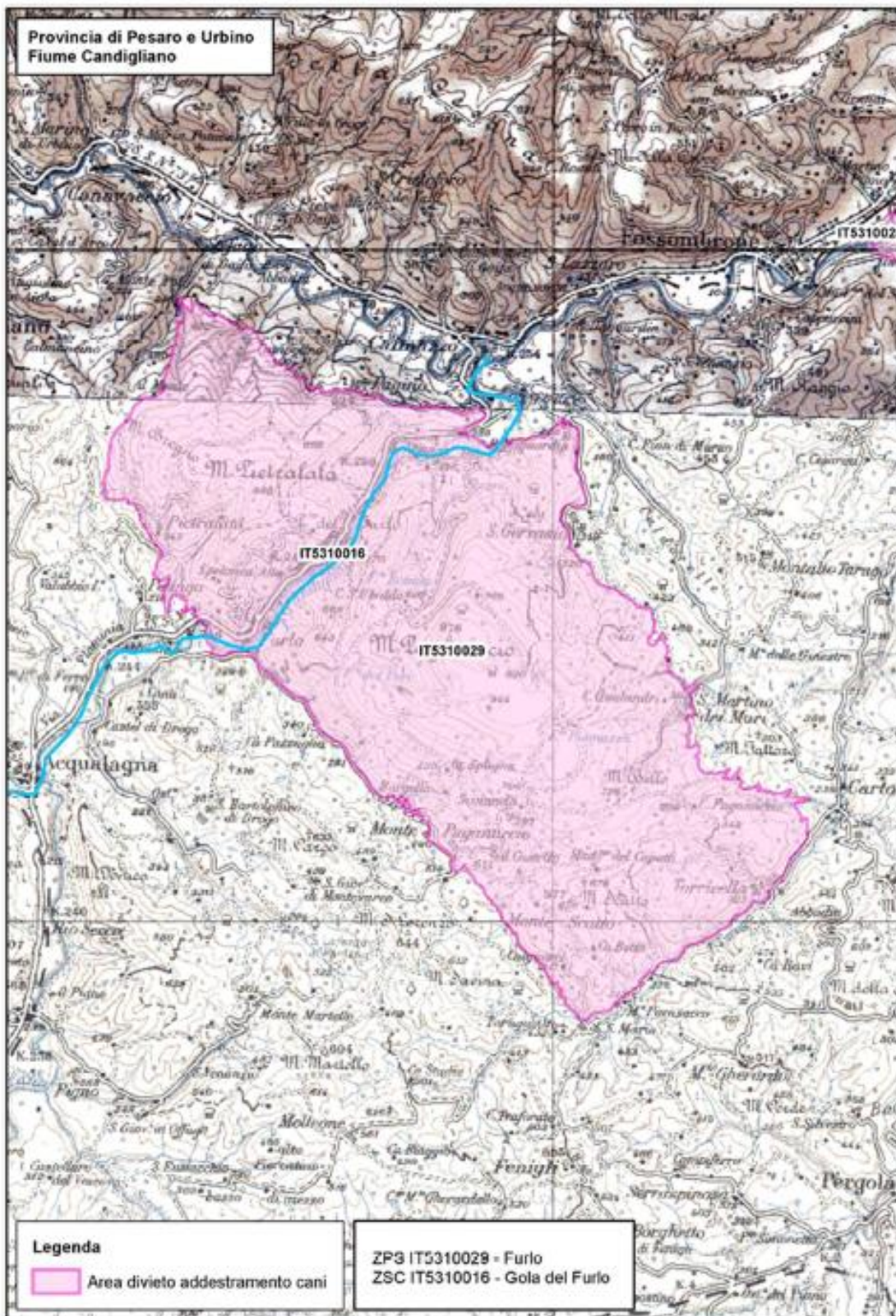
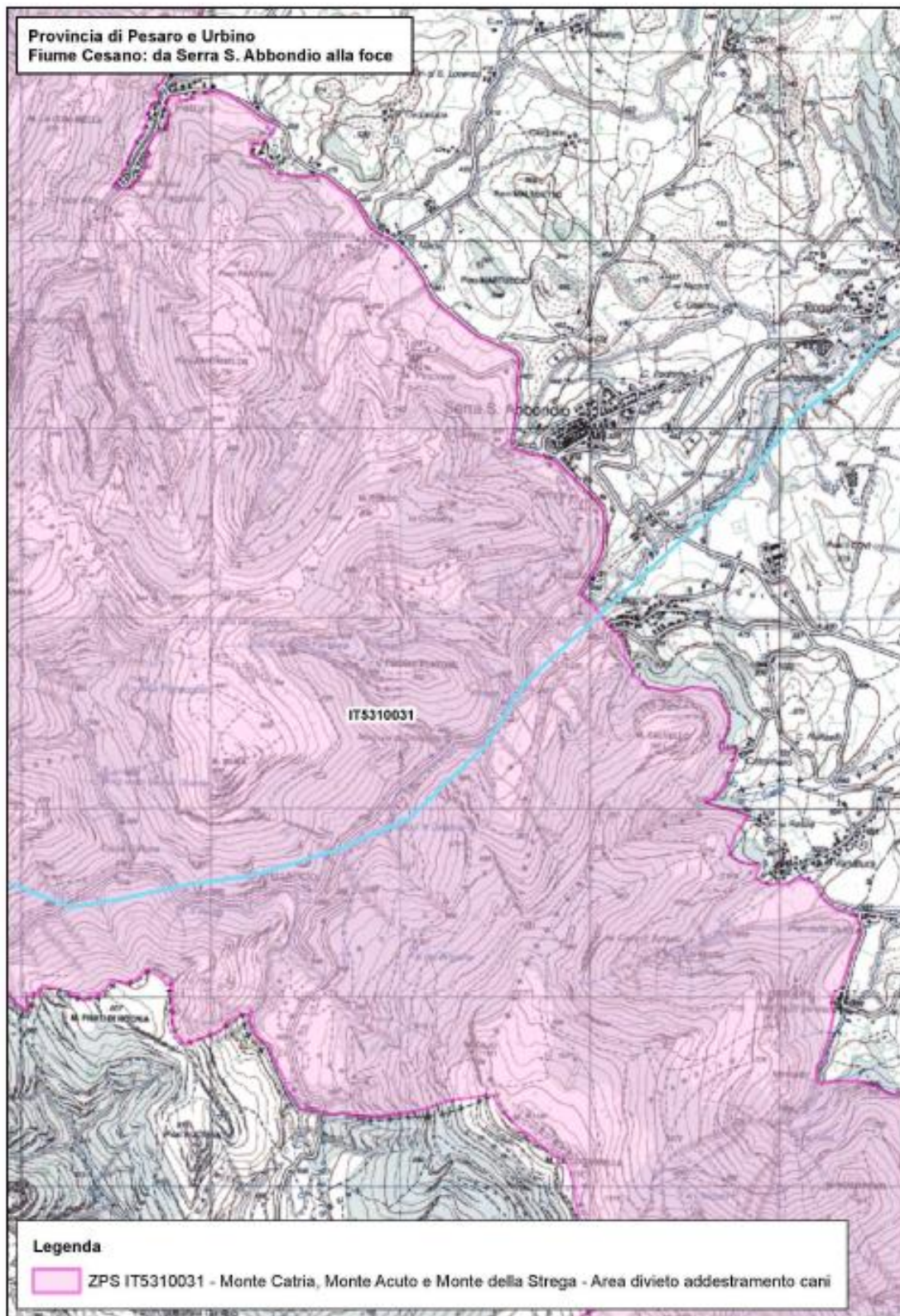